# Guide OBS

## Télécharger et installer OBS

Télécharger OBS à partir de https://obsproject.com/fr et installer le conformément aux instructions de votre système d'exploitation.

Au lancement d'OBS, l'interface ci-dessous s'affiche (il peut y avoir quelques différences entre les systèmes d'exploitation, mon exemple s'appuyant sur Windows 10).

20240208-164036.png_600

## Enregistrement

Au premier lancement d'OBS, il y a déjà une scène par défaut visible dans le coin inférieur gauche de l'interface. On peut comparer une scène dans OBS à un plateau de cinéma sur lequel on place une ou des caméras.

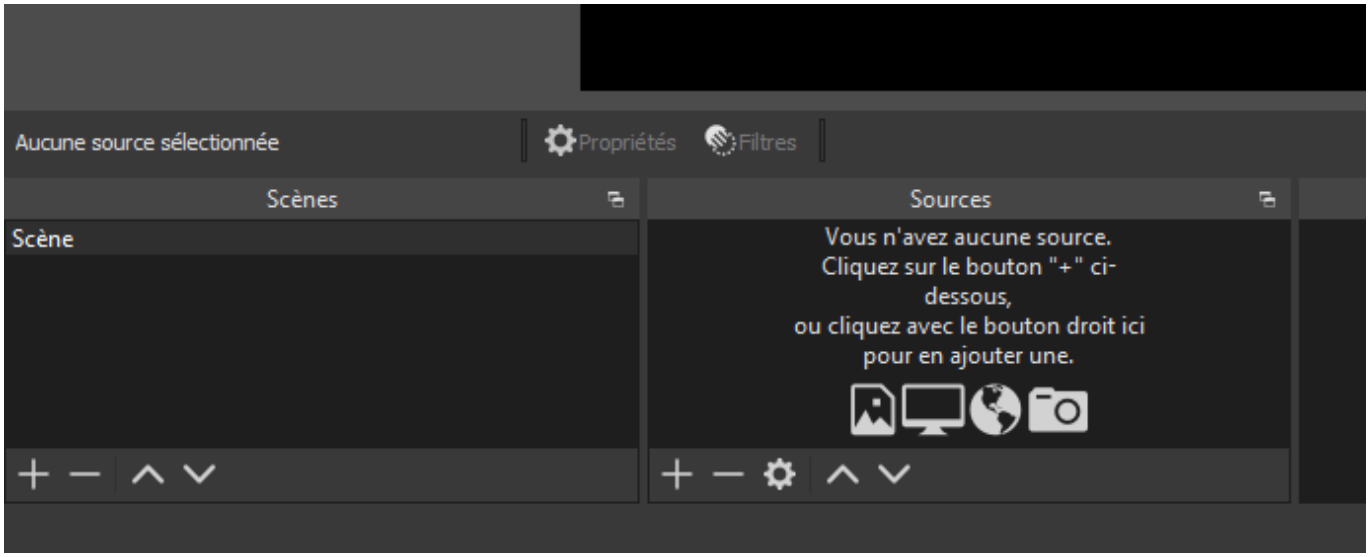


Pour lancer un enregistrement, ajouter une source à l'intérieur de cette scène. Cliquer sur la Scene par défaut pour la sélectionner, puis cliquer sur le bouton **+** au bas du panneau intitulé **Sources**, sélectionner **Capture d'écran** (pour l'écran) ou **Périphérique de capture vidéo** pour enregistrer ce que la webcam filme.

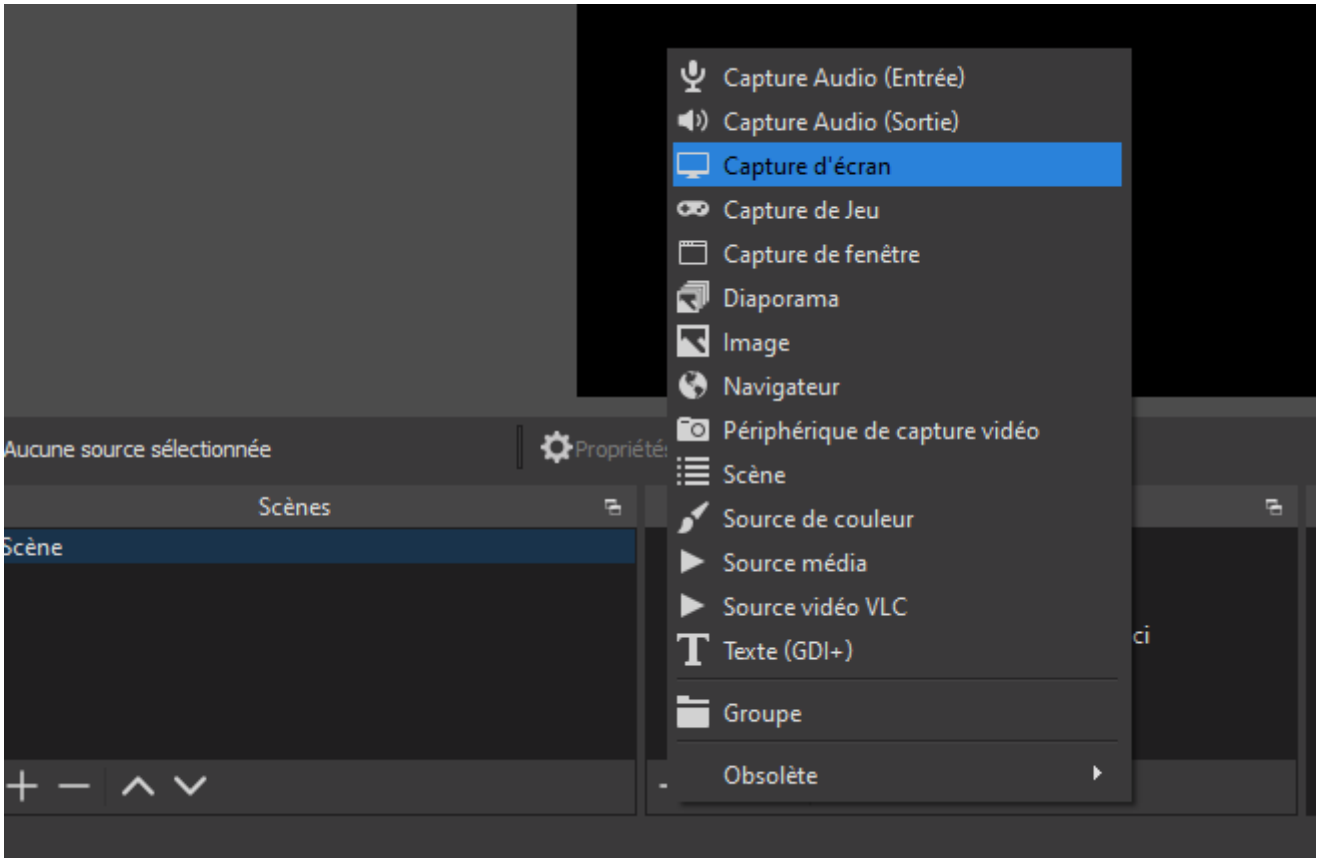


Cliquer sur **OK** dans la zone qui s'affiche.

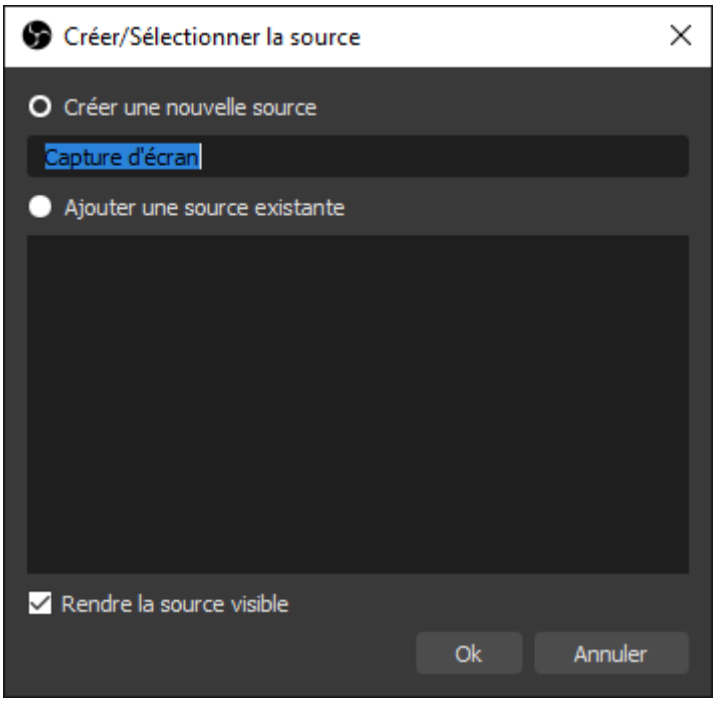


Cliquer sur **OK** dans la prochaine fenêtre contextuelle.

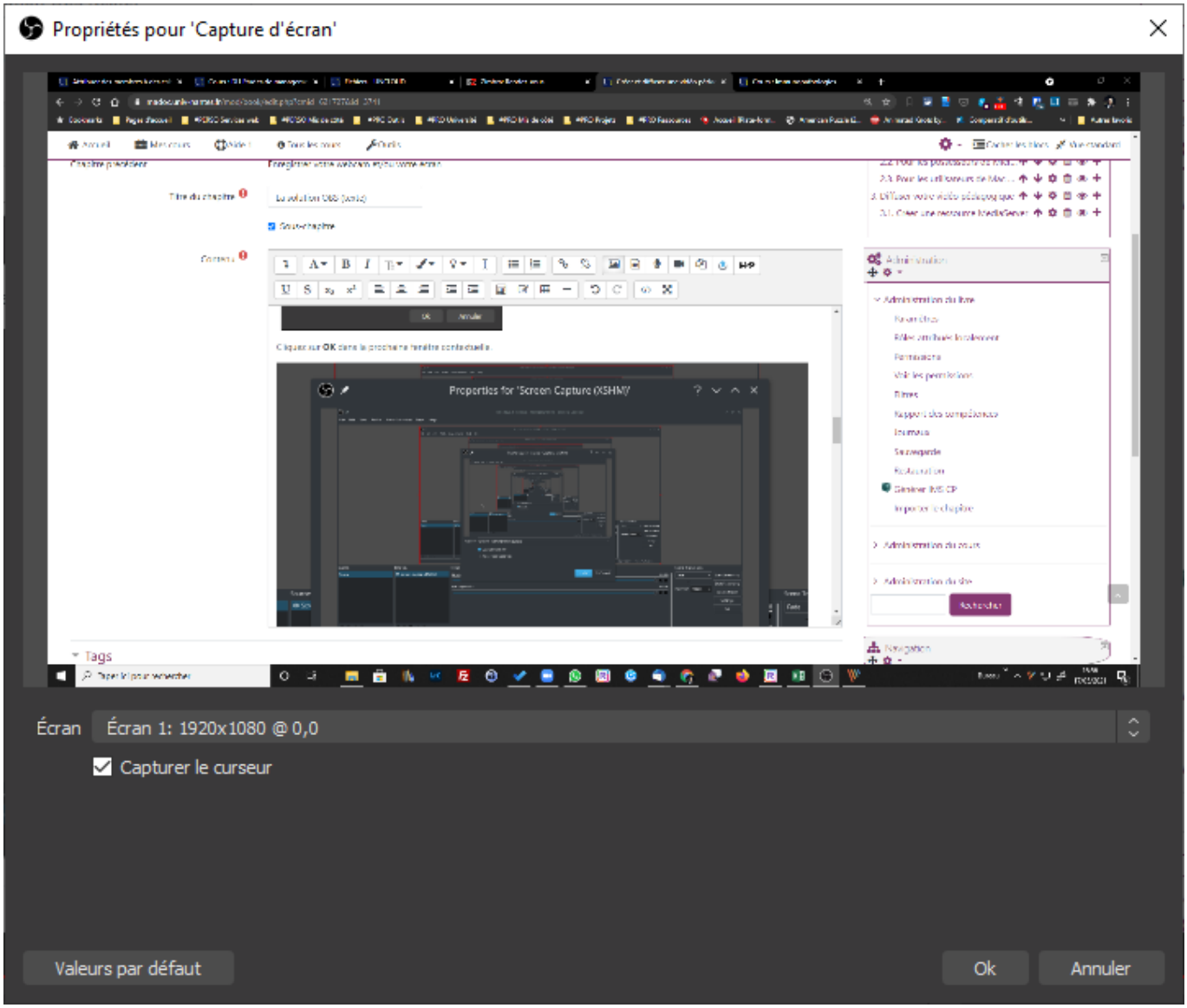


Maintenant, cliquer sur le bouton **Paramètres** en bas à droite de l'interface.

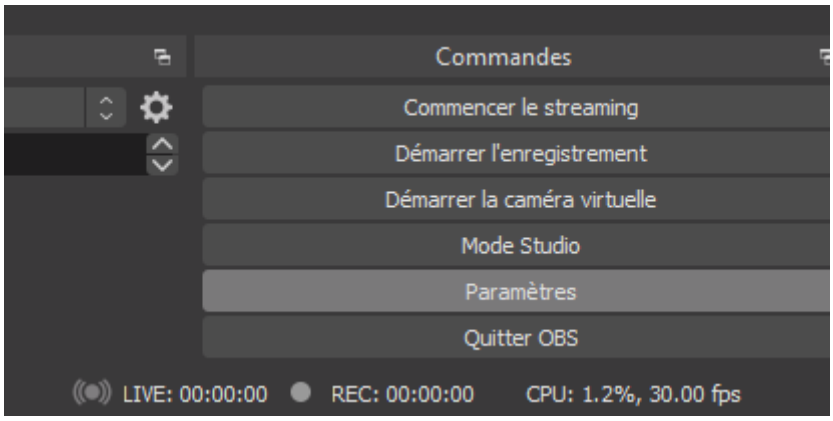


Choisir l'onglet **Sortie** et prendre note du champ **Chemin d'accès de l'enregistrement**. C'est le dossier de l'ordinateur où la vidéo sera enregistrée.

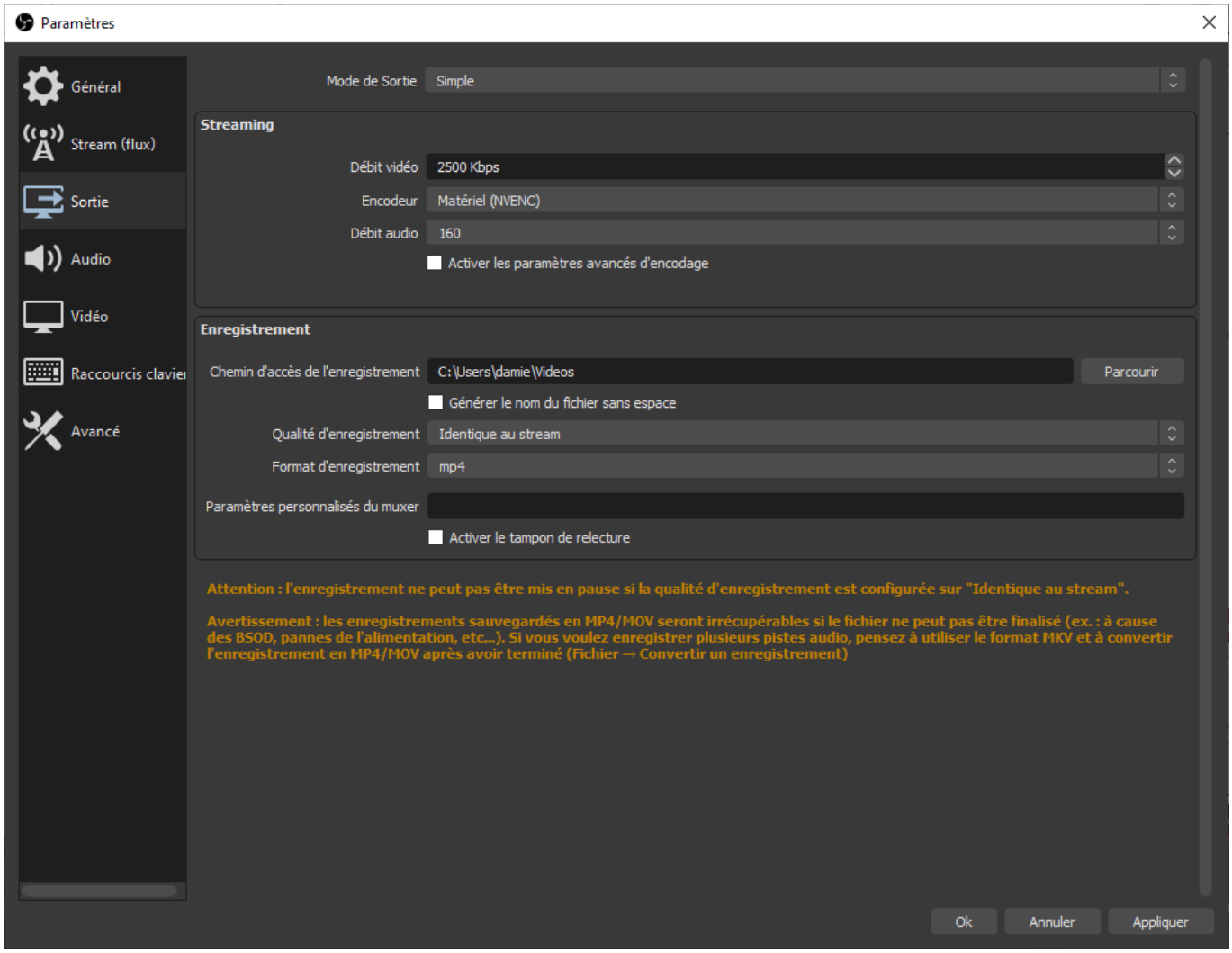


## Démarrez l'enregistrement

Pour démarrer l'enregistrement, cliquer sur le bouton **Démarrer l'enregistrement** en bas à droite.

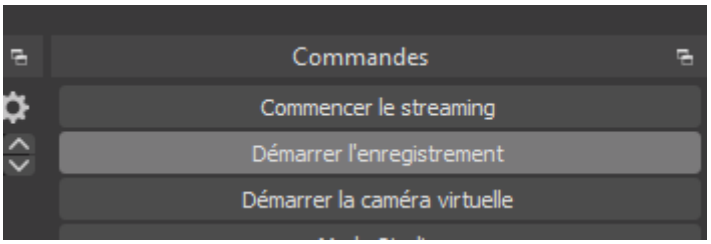


Pour terminer l'enregistrement, cliquer sur **Arrêter l'enregistrement** et la vidéo sera sauvegardée dans le dossier spécifié dans vos paramètres.

From:
https://wiki.univ-nantes.fr/ - **Wiki**

Permanent link:
**https://wiki.univ-nantes.fr/doku.php?id=madoc:guide_obs&rev=1707407357**

Last update: **2024/02/08 16:49**